FORMACIÓN PROFESIONAL

"Da tu primer paso ahora, no es necesario que veas el camino completo. Sólo da el primer paso. El resto irá apareciendo a medida que camines"

Martin Luther King

I.E.S. AZUER
Unión Europea
Fondo Social Europeo
"El FSE invierte en tu futuro"
ACREDITA
CASTILLA-LA MANCHA

¿QUÉ ES LA FP?

- Formación activa y dinámica.
  - ✓ Desarrolla tu talento e iniciativa emprendedora.
  - ✓ Combina teoría y práctica.
  - ✓ Trabajo individual y en equipo.

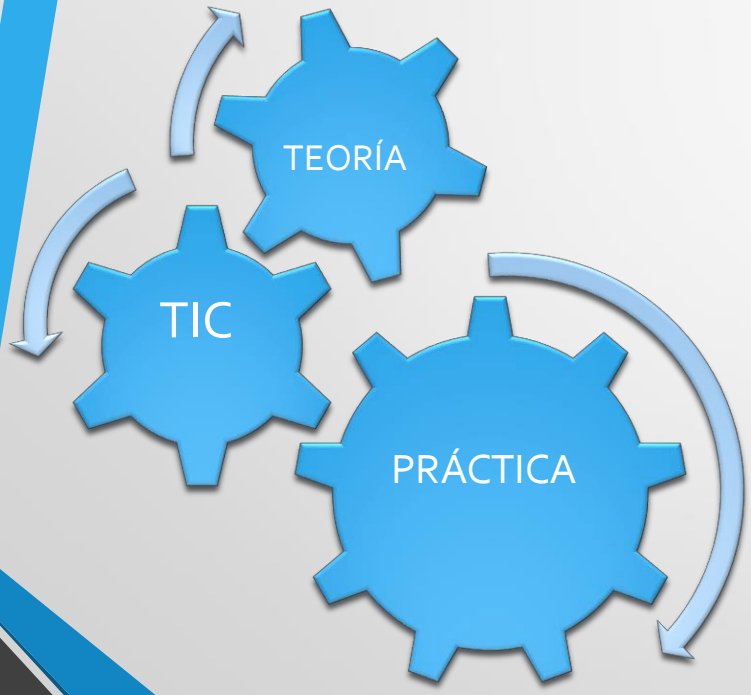

I.E.S. AZUER
Unión Europea
Fondo Social Europeo
"El FSE invierte en tu futuro"
ACREDITA
CASTILLA-LA MANCHA

¿POR QUÉ ESTUDIAR FP?

- **Trabajo a corto plazo** con gran demanda de empleo.
- **Titulaciones oficiales** para todo el territorio nacional.
- **Alta Inserción laboral**

I.E.S. AZUER
Unión Europea
Fondo Social Europeo
"El FSE invierte en tu futuro"
ACREDITA
CASTILLA-LA MANCHA

ITINERARIOS POSIBLES

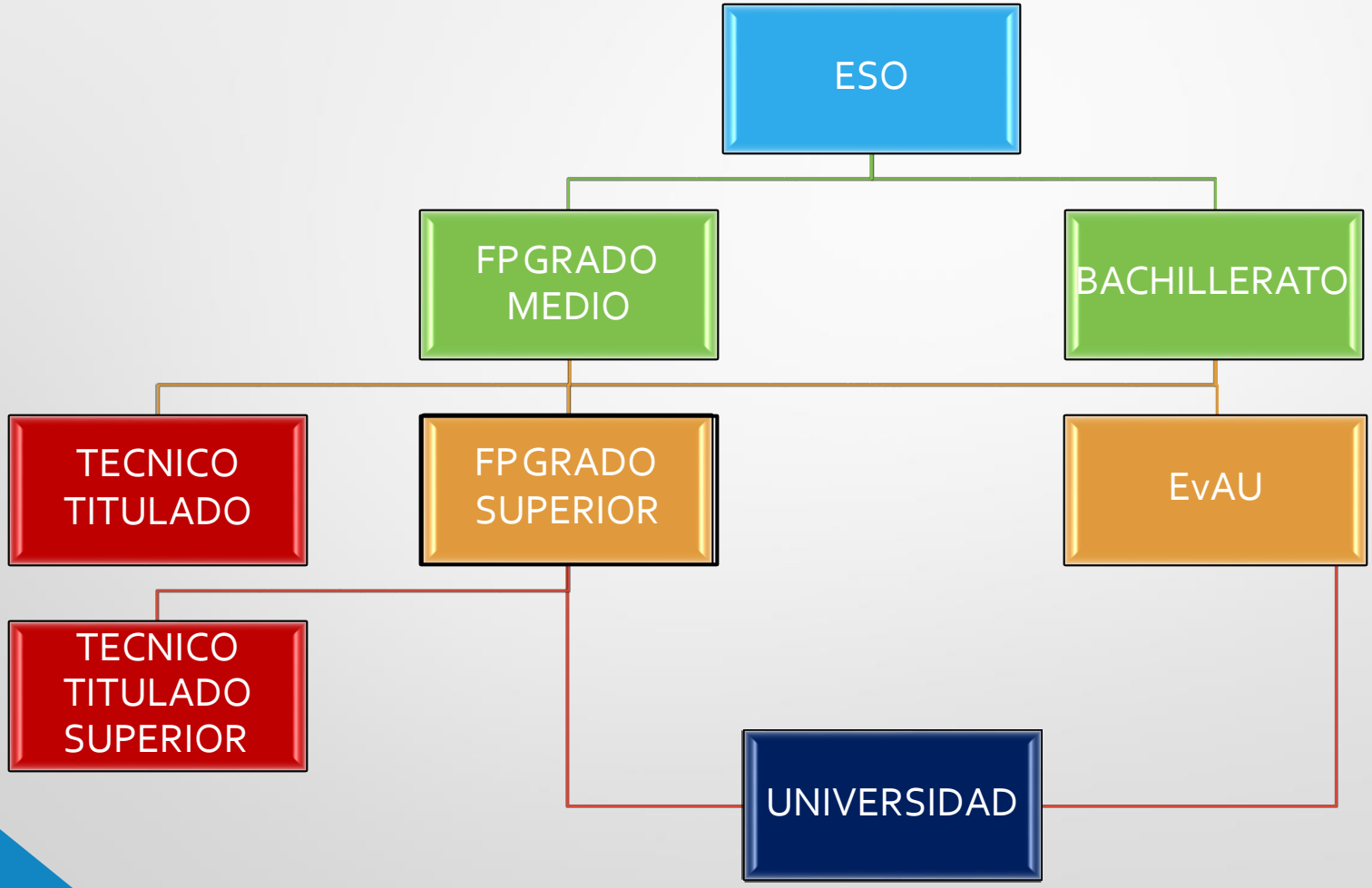

FP POR NIVELES
FP BÁSICA

FORMACIÓN PROFESIONAL BÁSICA:

- **Título profesional básico.**
- **Enseñanzas obligatorias.**

ACCESO:

- Tener entre 15 y 17 años cumplidos a 31 de diciembre de 2021.
- Haber cursado el 1er ciclo de la ESO (excepcionalmente en 2º ESO).
- **Tener propuesta favorable de incorporación a un ciclo de FP Básica.**

PROMOCIÓN directa:

- A Ciclos de Grado Medio

I.E.S. AZUER
Unión Europea
Fondo Social Europeo
"El FSE invierte en tu futuro"
ACREDITA
CASTILLA-LA MANCHA

CICLOS DE FPB

- **DURACIÓN: 2 AÑOS**
- **ORGANIZACIÓN:**
  - Aprendizaje de Ciencias aplicadas I y II.
  - Aprendizaje de Comunicación y Sociedad I y II.
  - Módulos profesionales:
    - Teoría y Prácticas con equipamiento, tecnología y herramientas propias de la profesión.
  - Formación en Centros de Trabajos (Empresas): 240 Horas

FP POR NIVELES
GRADO MEDIO

CICLOS FORMATIVOS DE GRADO MEDIO:

- Título de Técnico.
- Educación Post-Secundaria

ACCESO:

- Tener el Título de FPB (Profesional Básico).
- Estar en posesión del Titulo de la ESO.
- Superar la prueba de acceso a ciclo de Grado Medio.

PROMOCIÓN directa:

- A Ciclos de Grado Superior.

I.E.S. AZUER
Unión Europea
Fondo Social Europeo
"El FSE invierte en tu futuro"
ACREDITA
CASTILLA-LA MANCHA

CICLOS DE GRADO MEDIO

FP GM

- **DURACIÓN: 2 AÑOS**
- **ORGANIZACIÓN**:
  - Módulos Profesionales de especialidad. Teóricos
  - Módulos Profesionales de especialidad. Prácticos
    - Equipamiento, tecnología y herramientas propias de la profesión.
  - Formación en Centros de Trabajos (Empresas): 400 Horas

I.E.S. AZUER

Unión Europea
Fondo Social Europeo
"El FSE invierte en tu futuro"

ACREDITA CASTILLA-LA MANCHA

FP POR NIVELES
GRADO SUPERIOR

CICLOS FORMATIVOS DE GRADO SUPERIOR

- Título de Técnico Superior.
- Educación Superior.

ACCESO

- Tener el Título de GM (Técnico de FP).
- Estar en posesión del Titulo de Bachillerato o equivalente.
- Superar la prueba de acceso a ciclo de Grado Superior.

PROMOCIÓN directa:

- A Estudios Universitarios

I.E.S. AZUER
Unión Europea
Fondo Social Europeo
"El FSE invierte en tu futuro"
ACREDITA
CASTILLA-LA MANCHA

CICLOS DE GRADO SUPERIOR

- **DURACIÓN: 2 AÑOS**
- **ORGANIZACIÓN:**
  - Módulos Profesionales de especialidad. Teóricos
  - Módulos Profesionales de especialidad. Prácticos
    - Equipamiento, tecnología y herramientas propias de la profesión.
  - Formación en Centros de Trabajos (Empresas): 400 Horas
  - Proyecto de especialidad.

PRUEBA DE ACCESO

- **GRADO MEDIO:**
  - Tener o cumplir 17 años y no disponer del título de la ESO.
  - Las pruebas se centran en las competencias básicas de la ESO.
  - Diferentes exámenes, distribuidos en los siguientes ámbitos:
    - Ámbito de comunicación; Ámbito social; Ámbito científico-tecnológico.
  - Se realiza una vez al año/ Solicitud: Hasta el 30 de ABRIL.
- **GRADO SUPERIOR:**
  - Tener o cumplir 19 años en el año de la prueba/2 partes:
    1. Común (Lengua, Inglés y Matemáticas).
    2. Específica (2 materias a elegir de 3, en función de la rama de conocimiento).
  - Solicitud: Hasta el 30 de ABRIL.
  - Exenciones: Título de técnico, certificado profesionalidad o experiencia (parte específica), materias de bachillerato.

ACREDITA CASTILLA-LA MANCHA

Unión Europea
Fondo Social Europeo
"El FSE invierte en tu futuro"

I.E.S. AZUER

OFERTA FORMATIVA
IES AZUER

Electricidad y Electrónica

Fabricación Mecánica

Energía y Agua

Instalación y Mantenimiento

Administración y Gestión

Actividades Físicas y Deportivas

I.E.S. AZUER

Unión Europea
Fondo Social Europeo
"El FSE invierte en tu futuro"

ACREDITA
CASTILLA-LA MANCHA

Instalación y Mantenimiento

FP GM

Técnico en Mantenimiento Electromecánico

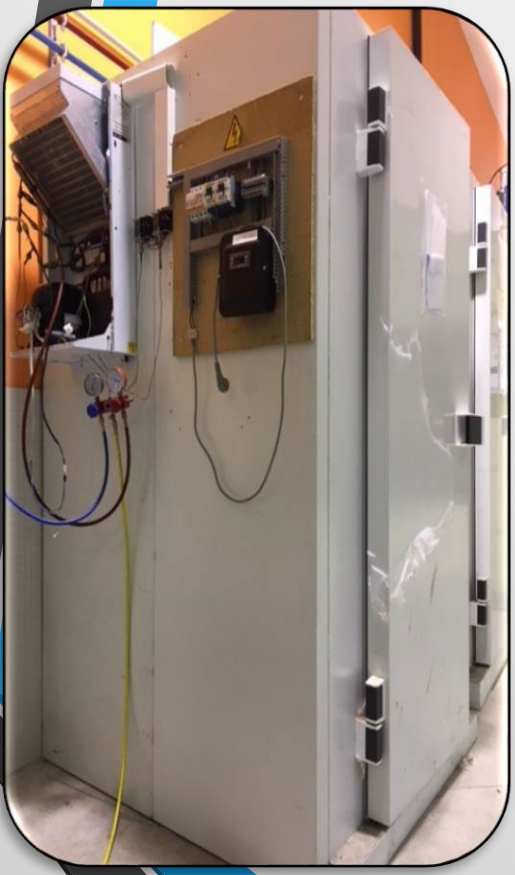

¡¡¡NOVEDAD!!!

OCUPACIONES MÁS RELEVANTES Trabajar como:

- Instalador/a eléctrico-electrónico de líneas de producción automatizadas.
- Mantenedor/a eléctrico-electrónico de líneas de producción automatizadas.
- Mecánico/a de mantenimiento.
- Montador/a industrial.
- Mantenedor/a de línea automatizada
- Montador/a de bienes de equipo.
- Montador/a de equipos eléctricos.
- Montador/a de equipos electrónicos.
- Montador/a de automatismos neumáticos e hidráulicos

I.E.S. AZUER
Unión Europea
Fondo Social Europeo
"El FSE invierte en tu futuro"
ACREDITA CASTILLA-LA MANCHA

Instalación y Mantenimiento

FP GM

Técnico en Mantenimiento Electromecánico

Módulos de 1º

a) Técnicas de fabricación
b) Técnicas de unión y montaje
c) Electricidad y automatismos eléctricos
d) Automatismos neumáticos e hidráulicos
e) Formación y Orientación Laboral
f) Inglés técnico.

Módulos de 2º

a) Montaje y mantenimiento
b) Montaje y mantenimiento eléctrico-electrónico..
c) Montaje y mantenimiento de líneas automatizadas.
d) Empresa e iniciativa emprendedora.
e) Formación en centros de trabajo

I.E.S. AZUER
Unión Europea
Fondo Social Europeo
"El FSE invierte en tu futuro"
ACREDITA CASTILLA-LA MANCHA

Instalación y Mantenimiento

FP GS

Técnico Superior en Mantenimiento de Instalaciones Térmicas y de Fluidos

PERFILES PROFESIONALES – OCUPACIONES MÁS RELEVANTES

- Planificación y Programación de procesos de mantenimiento de instalaciones térmicas y de fluidos.
- Jefe de equipo de montadores de redes y sistemas de distribución de fluidos
- Técnico de frío industrial
- Frigorista
- Técnico de climatización y ventilación - extracción .
- Técnico de redes y sistemas de distribución de fluidos .
- Instalador de calefacción y ACS .
- Técnico de mantenimiento de instalaciones auxiliares a la producción .
- Jefe de equipo de mantenimiento de instalaciones calor

I.E.S. AZUER
Unión Europea
Fondo Social Europeo
"El FSE invierte en tu futuro"
ACREDITA CASTILLA-LA MANCHA

Instalación y Mantenimiento

FP GS

Técnico Superior en Mantenimiento de Instalaciones Térmicas y de Fluidos

Módulos de 1º

a) Sistemas eléctricos y automáticos.
b) Equipos e instalaciones térmicas.
c) Procesos de montaje de instalaciones.
d) Representación gráfica de instalaciones.
e) Inglés técnico para los ciclos formativos de grado superior de la familia profesional de instalación y mantenimiento.
f) Formación y orientación laboral

Módulos de 2º

a) Energías renovables y eficiencia energética.
b) Gestión del montaje, de la calidad y del mantenimiento.
c) Configuración de instalaciones térmicas y de fluidos.
d) Mantenimiento de instalaciones frigoríficas y de climatización.
e) Mantenimiento de instalaciones caloríficas y de fluidos.
f) Empresa e iniciativa emprendedora.
g) Proyecto de mantenimiento de instalaciones térmicas y de fluidos.
h) Formación en centros de trabajo

I.E.S. AZUER
Unión Europea
Fondo Social Europeo
"El FSE invierte en tu futuro"
ACREDITA CASTILLA-LA MANCHA

Electricidad y Electrónica

FP GM

Técnico de Instalaciones Eléctricas y Automáticas

PERFILES PROFESIONALES – OCUPACIONES MÁS RELEVANTES

- Instalador - mantenedor electricista
- Electricista de construcción
- Electricista industrial
- Electricista de mantenimiento
- Instalador - mantenedor de sistemas domóticos
- Instalador - mantenedor de antenas
- Instalador de telecomunicaciones en edificios de viviendas
- Instalador - mantenedor de equipos e instalaciones telefónicas
- Montador de instalaciones de energía solar fotovoltaica.

I.E.S. AZUER
Unión Europea
Fondo Social Europeo
"El FSE invierte en tu futuro"
ACREDITA CASTILLA-LA MANCHA

Electricidad y Electrónica

FP GM

- **Técnico de Instalaciones Eléctricas y Automáticas**

Módulos de 1º

a) Automatismos industriales.
b) Electrónica.
c) Electrotecnia.
d) Instalaciones eléctricas interiores.
e) Formación y orientación laboral.
f) Inglés técnico para los ciclos formativos de grado medio de la familia profesional de electricidad y electrónica.

Módulos de 2º

a) Instalaciones de distribución.
b) Infraestructuras comunes de telecomunicación en viviendas y edificios.
c) Instalaciones solares fotovoltaicas.
d) Máquinas eléctricas.
e) Empresa e iniciativa emprendedora.
f) Formación en centros de trabajo.

I.E.S. AZUER
Unión Europea
Fondo Social Europeo
"El FSE invierte en tu futuro"
ACREDITA CASTILLA-LA MANCHA

Electricidad y Electrónica

FP GS

Técnico Superior de Sistemas Electrotécnicos y Automatizados

PERFILES PROFESIONALES – OCUPACIONES MÁS RELEVANTES

- Técnico en proyectos electrotécnicos
- Coordinador técnico de instalaciones electrotécnicas de baja tensión para los edificios
- Técnico de supervisión, verificación y control de equipos e instalaciones electrotécnicas y automatizadas
- Técnico supervisor de instalaciones de alumbrado exterior
- Coordinador técnico
- Jefe de equipo de instaladores en redes eléctricas de distribución en baja tensión y alumbrado exterior
- Gestor del mantenimiento de instalaciones eléctricas de distribución y alumbrado exterior .

I.E.S. AZUER
Unión Europea
Fondo Social Europeo
"El FSE invierte en tu futuro"
ACREDITA CASTILLA-LA MANCHA

Electricidad y Electrónica

FP GS

Técnico Superior de Sistemas Electrotécnicos y Automatizados

Módulos de 1º

a)Técnicas y procesos en instalaciones eléctricas.

b) Sistemas y circuitos eléctricos.

c)Técnicas y procesos en instalaciones domóticas y automáticas.

d)Gestión del montaje y del mantenimiento de instalaciones eléctricas.

e) Formación y orientación laboral.

f)Inglés técnico para los ciclos formativos de grado superior de la familia profesional de electricidad y electrónica

Módulos de 2º

a) Procesos en instalaciones de infraestructuras comunes de telecomunicaciones.

b) Documentación técnica en instalaciones eléctricas.

c) Desarrollo de redes eléctricas y centros de transformación

d) Configuración de instalaciones domóticas y automáticas.

e) Configuración de instalaciones eléctricas.

f) Empresa e iniciativa emprendedora.

g) Proyecto de sistemas electrotécnicos y automatizados.

h) Formación en centros de trabajo

I.E.S. AZUER
Unión Europea
Fondo Social Europeo
"El FSE invierte en tu futuro"
ACREDITA CASTILLA-LA MANCHA

Energía y Agua

FP GS

Técnico Superior de Energías Renovables

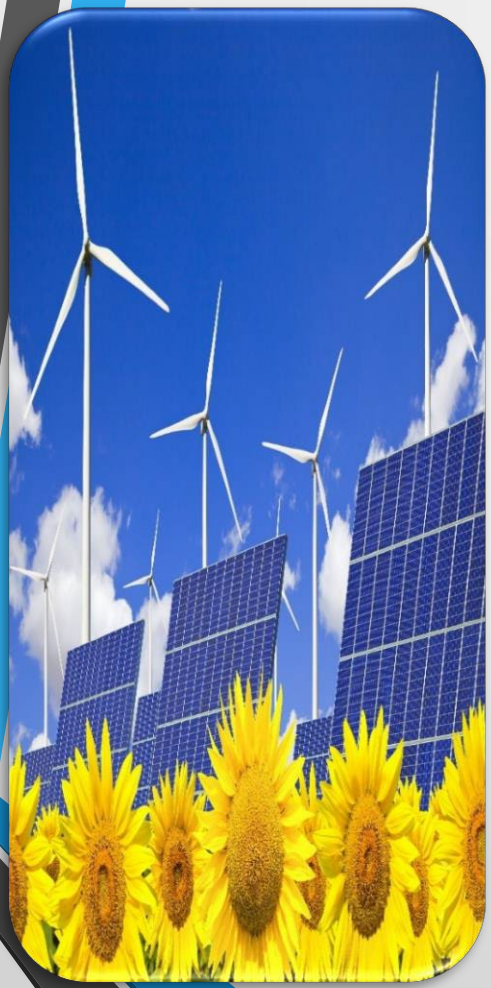

PERFILES PROFESIONALES – OCUPACIONES MÁS RELEVANTES

- Técnico de gestión de operación y mantenimiento en instalaciones eólicas.
- Responsable de montaje de aerogeneradores.
- Especialista en mantenimiento de parques eólicos .
- Proyectista de instalaciones solares fotovoltaicas .
- Responsable de montaje y mantenimiento de instalaciones solares fotovoltaicas .
- Montador - operador de instalaciones solares fotovoltaicas .
- Encargado de montaje de subestaciones eléctricas de instalaciones eólicas y fotovoltaicas.
- Encargado de mantenimiento de subestaciones eléctricas de
- Operador - mantenedor de subestaciones eléctricas de instalaciones eólicas y fotovoltaicas .

I.E.S. AZUER
Unión Europea
Fondo Social Europeo
"El FSE invierte en tu futuro"
ACREDITA CASTILLA-LA MANCHA

Técnico Superior de Energías Renovables

Módulos de 1º

a) Sistemas eléctricos en centrales.
b) Subestaciones eléctricas.
c) Telecontrol y automatismos.
d) Prevención de riesgos eléctricos.
e) Sistemas de energías renovables.
f) Configuración de instalaciones solares fotovoltaicas.
g) Inglés técnico para los ciclos formativos de grado superior de la familia profesional de Energía y Agua.

Módulos de 2º

a) Gestión del montaje de instalaciones solares fotovoltaicas.
b) Formación y orientación laboral.
c) Empresa e iniciativa emprendedora.
d) Gestión del montaje de parques eólicos.
e) Operación y mantenimiento de parques eólicos.
f) Proyecto de energías renovables.
g) Formación en centros de trabajo.

I.E.S. AZUER
Unión Europea
Fondo Social Europeo
"El FSE invierte en tu futuro"
ACREDITA CASTILLA-LA MANCHA

Fabricación Mecánica

FP GM

Técnico en Mecanizado

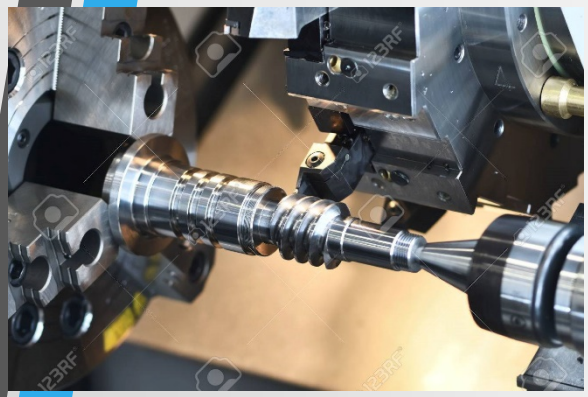

OCUPACIONES MÁS RELEVANTES

- Ajustador operario de máquinas herramientas.
- Pulidor de metales y afilador de herramientas.
- Operador de máquinas para trabajar metales.
- Operador de máquinas herramientas .
- Operador de robots industriales .
- Trabajadores de la fabricación de herramientas, mecánicos y
  ajustadores, modelistas matriceros y asimilados .
- Tornero, fresador y mandrinador .

I.E.S. AZUER
Unión Europea
Fondo Social Europeo
"El FSE invierte en tu futuro"
ACREDITA CASTILLA-LA MANCHA

Fabricación Mecánica

FP GM

Técnico en Mecanizado

GM MECANIZADO

Módulos de 1º

a) Procesos de mecanizado.
b) Mecanizado por control numérico.
c) Fabricación por arranque de viruta.
d) Interpretación gráfica.
e) Formación y orientación laboral.

GM MECANIZADO

Módulos de 2º

a) Fabricación por abrasión, electroerosión, corte y conformado, y por procesos especiales.
b) Sistemas automatizados.
c) Metrología y ensayos.
d) Mecanizado avanzado por control numérico.
e) Inglés técnico para la Familia Profesional de Fabricación Mecánica.
f) Empresa e iniciativa emprendedora.
g) Formación en centros de trabajo.

I.E.S. AZUER
Unión Europea
Fondo Social Europeo
"El FSE invierte en tu futuro"
ACREDITA CASTILLA-LA MANCHA

Fabricación Mecánica

FP GS

Técnico Superior en Programación de la Producción en Fabricación Mecánica

PERFILES PROFESIONALES – OCUPACIONES MÁS RELEVANTES

- Técnicos en mecánica.
- Encargados de instalaciones de procesamiento de metales.
- Encargado de operadores de máquinas para trabajar metales.
- Encargado de montadores.
- Programador de CNC.
- Programador de sistemas automatizados en fabricación mecánica .
- Programador de la producción.

I.E.S. AZUER
Unión Europea
Fondo Social Europeo
"El FSE invierte en tu futuro"
ACREDITA CASTILLA-LA MANCHA

Fabricación Mecánica

FP GS

Técnico Superior en Programación de la Producción en Fabricación Mecánica

Módulos de 1º

a) Interpretación gráfica.
b) Definición de procesos de mecanizado, conformado y montaje.
c) Mecanizado por control numérico.
d) Programación de sistemas automáticos de fabricación mecánica.
e) Ejecución de procesos de fabricación.
f) Inglés técnico para los ciclos formativos de grado superior de la familia profesional de fabricación mecánica.

Módulos de 2º

a) Fabricación asistida por ordenador (CAM).
b) Programación de la producción.
c) Verificación de productos.
d) Formación y orientación laboral.
e) Empresa e iniciativa emprendedora.
f) Proyecto de fabricación de productos mecánicos.
g) Formación en centros de trabajo

I.E.S. AZUER
Unión Europea
Fondo Social Europeo
"El FSE invierte en tu futuro"
ACREDITA CASTILLA-LA MANCHA

FP IES AZUER

ADMINISTRACIÓN Y GESTIÓN

GRADO MEDIO

GESTIÓN ADMINISTRATIVA

PERFILES PROFESIONALES – OCUPACIONES MÁS RELEVANTES

- Auxiliar administrativo
- Ayudante de oficina
- Auxiliar administrativo de cobros y pagos.
- Administrativo comercial
- Auxiliar administrativo de gestión de personal.
- Auxiliar administrativo de las administraciones públicas
- Recepcionista
- Empleado de atención al cliente
- Empleado de tesorería
- Empleado de medios de pago.

I.E.S. AZUER
Unión Europea
Fondo Social Europeo
"El FSE invierte en tu futuro"
ACREDITA
CASTILLA-LA MANCHA

FP IES AZUER

ADMINISTRACIÓN Y GESTIÓN

GM GESTIÓN ADMINISTRATRIVA

Módulos de 1º

a) Operaciones administrativas de compra-venta.
b) b) Tratamiento informático de la información.
c) Técnica contable.
d) Inglés.
e) Operaciones Auxiliares de Gestión de Tesorería.
f) Formación y Orientación Laboral.

GM GESTIÓN ADMINISTRATIVA

Módulos de 2º

a) Comunicación empresarial y atención al cliente.
b) Empresa y Administración.
c) Operaciones Administrativas de Recursos Humanos.
d) Tratamiento de la Documentación Contable.
e) Empresa en el aula.
f) Formación en Centros de Trabajo

I.E.S. AZUER
Unión Europea
Fondo Social Europeo
ACREDITA
CASTILLA-LA MANCHA

FP IES AZUER

ADMINISTRACIÓN Y GESTIÓN

GRADO SUPERIOR

ADMINISTRACIÓN Y FINANZAS

PERFILES PROFESIONALES – OCUPACIONES MÁS RELEVANTES

- Administrativo de oficina
- Administrativo comercial
- Administrativo financiero
- Administrativo contable
- Administrativo de logística
- Administrativo de banca y de seguros
- Administrativo de recursos humanos
- Administrativo de la Administración pública
- Administrativo de asesorías jurídicas, contables, laborales, fiscales o gestorías
- Técnico en gestión de cobros
- Responsable de atención al cliente.

I.E.S. AZUER
Unión Europea
Fondo Social Europeo
"El FSE invierte en tu futuro"
ACREDITA
CASTILLA-LA MANCHA

FP IES AZUER

ADMINISTRACIÓN Y GESTIÓN

GS ADMINISTRACIÓN Y FINANZAS

Módulos de 1º

a) Gestión de la documentación jurídica y empresarial.
b) Recursos humanos y responsabilidad social corporativa.
c) Ofimática y proceso de la información.
d) Proceso integral de la actividad comercial.
e) Inglés.
f) Formación y orientación laboral..

GS ADMINISTRACIÓN Y FINANZAS

Módulos de 2º

a) Gestión de recursos humanos.
b) Gestión financiera.
c) Contabilidad y fiscalidad.
d) Gestión logística y comercial.
e) Simulación empresarial.
f) Proyecto de administración y finanzas.
g) Formación en centros de trabajo.

I.E.S. AZUER
Unión Europea
Fondo Social Europeo
"El FSE invierte en tu futuro"
ACREDITA
CASTILLA-LA MANCHA

ACTIVIDADES FÍSICAS Y DEPORTIVAS

GRADO SUPERIOR

ENSEÑANZA Y ANIMACIÓN SOCIODEPORTIVA

PERFILES PROFESIONALES – OCUPACIONES MÁS RELEVANTES

Trabajar como:

Profesor/a de actividades físico-deportivas (natación, atletismo, baloncesto, voleibol, tenis y pádel, entre otros).
Animador/a de actividades de inclusión sociodeportiva.
Animador/a de veladas y espectáculos en instalaciones turísticas.
Animador/a de actividades recreativas al aire libre en instalaciones turísticas.
Coordinador/a de actividades de animación deportiva.
Coordinador/a de actividades físico-deportivas en instalaciones deportivas de empresas turísticas o entidades públicas y privadas.
Coordinador/a de tiempo libre educativo infantil y juvenil.
Coordinador/a de campamentos, de albergues de juventud, de casas de colonias, de granjas-escuelas, de aulas de casas de juventud y escuelas de naturaleza.
Coordinador/a de actividades paracurriculares en el marco escolar.
Responsable de proyectos de tiempo libre educativo infantil y juvenil.
Monitor/a de actividades físico-deportivas y recreativas en campamentos.
Monitor/a de tiempo libre.
Socorrista en instalaciones acuáticas.

ACTIVIDADES FÍSICAS Y DEPORTIVAS

GS ACONDICIONAMEINTO FÍSICO

Módulos de 1º

a) Dinamización grupal
b) Valoración de la condición física e intervención en accidentes
c) Actividades físico-deportivas individuales
d) Actividades físico-deportivas de implementos
e) Metodología de la enseñanza de actividades físico-deportivas.
f) Inglés técnico.

GS ACONDICIONAMIENTO FÍSICO

Módulos de 2º

a) Actividades de ocio y tiempo libre.
b) Planificación de la animación sociodeportiva.
c) Actividades físico-deportivas de equipo
d) Actividades físico-deportivas para la inclusión social.
e) Formación y Orientación Laboral.
f) Empresa e Iniciativa Emprendedora.
g) Proyecto de enseñanza y animación sociodeportiva.
h) Formación en centros de trabajo.(400h)

I.E.S. AZUER
Unión Europea
Fondo Social Europeo
"El FSE invierte en tu futuro"
ACREDITA
CASTILLA-LA MANCHA

ACTIVIDADES FÍSICAS Y DEPORTIVAS

GRADO SUPERIOR

ACONDICIONAMIENTO FÍSICO

PERFILES PROFESIONALES – OCUPACIONES MÁS RELEVANTES

- Entrenador/a de acondicionamiento físico en las salas de entrenamiento polivalente de gimnasios o polideportivos y en instalaciones acuáticas.
- Entrenador/a de acondicionamiento físico para grupos con soporte musical en gimnasios, instalaciones acuáticas o en polideportivos.
- Entrenador/a personal.
- Instructor/a de grupos de hidrocinesia y cuidado corporal.
- Promotor/a de actividades de acondicionamiento físico.
- Coordinador/a de actividades de acondicionamiento físico y de hidrocinesia.

I.E.S. AZUER
Unión Europea
Fondo Social Europeo
"El FSE invierte en tu futuro"
ACREDITA
CASTILLA-LA MANCHA

ACTIVIDADES FÍSICAS Y DEPORTIVAS

GS ENSEÑANZA Y ANIMACIÓN SOCIODEPORTIVA

Módulos de 1º

a) Dinamización grupal. (3h)
b) Valoración de la condición física e intervención en accidentes.(7h)
c) Juegos y actividades físico-recreativas y de animación turística.(3h)
d) Actividades físico-deportivas individuales.(8h)
e) Actividades físico-deportivas de implementos. (5h)
f) Metodología de la enseñanza de actividades físico-deportivas.(2h)
g) Inglés técnico de la familia profesional de Actividades Físicas y Deportivas.(2h)

GS ENSEÑANZA Y ANIMACIÓN SOCIODEPORTIVA

Módulos de 2º

a) Actividades de ocio y tiempo libre.(8h)
b) Planificación de la animación sociodeportiva.(2h)
c) Actividades físico-deportivas de equipo.(9h)
d) Actividades físico-deportivas para la inclusión social.(4h)
e) Formación y orientación laboral.(4h)
f) Empresa e iniciativa empreendedora.(3h)
g) Proyecto de enseñanza y animación sociodeportiva.
h) Formación en centros de trabajo.(400h)

I.E.S. AZUER
Unión Europea
Fondo Social Europeo
"El FSE invierte en tu futuro"
ACREDITA
CASTILLA-LA MANCHA

Ayudas y Becas

- Existen **becas para los alumnos desde 3060€** en adelante.
- Las experiencias **"Erasmus +"** son oportunidades para visitar países de Europa y aprender idiomas.

METODOLOGÍA

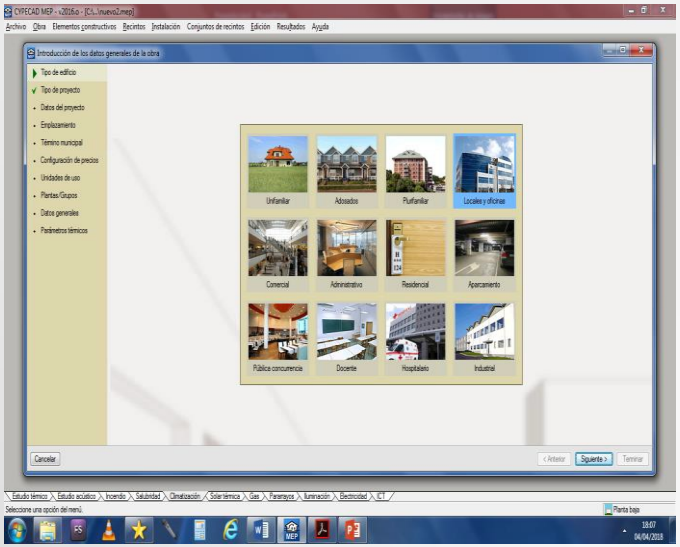

- Aulas de Informática.
- Software actualizado y profesional.
- Programas de Cálculo, Diseño y Dimensionado de Instalaciones,
- Modelado e impresión 3D, CADCAM…

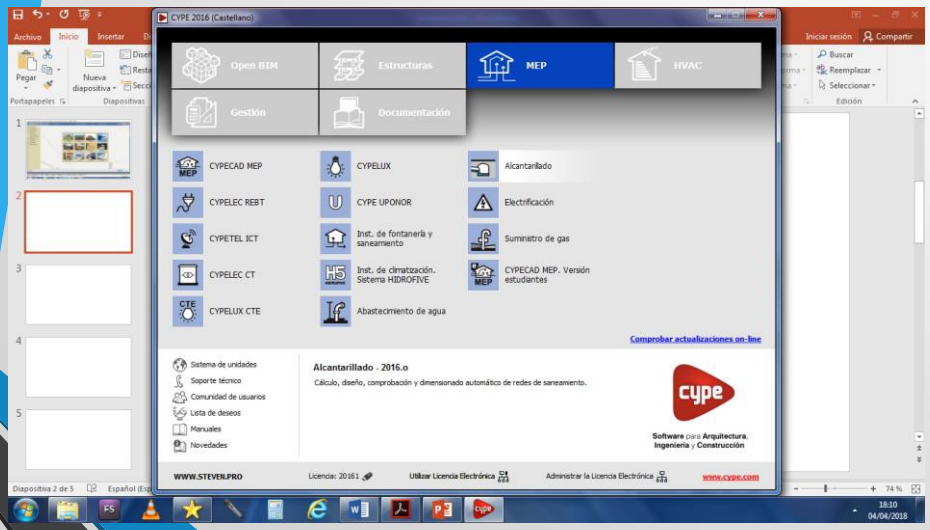

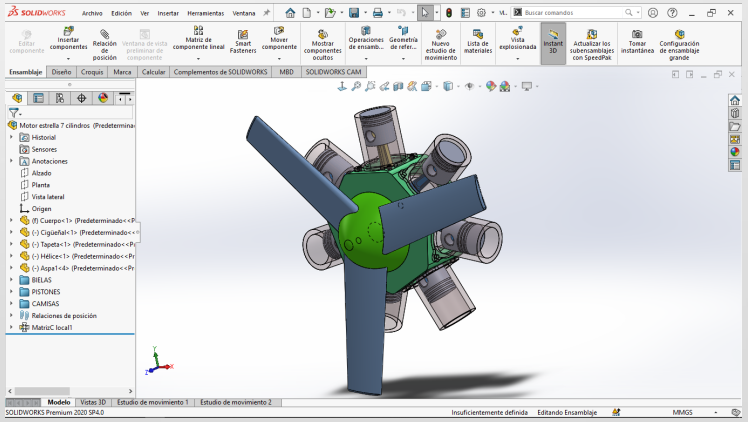

I.E.S. AZUER
Unión Europea
Fondo Social Europeo
"El FSE invierte en tu futuro"
ACREDITA CASTILLA-LA MANCHA

METODOLOGÍA

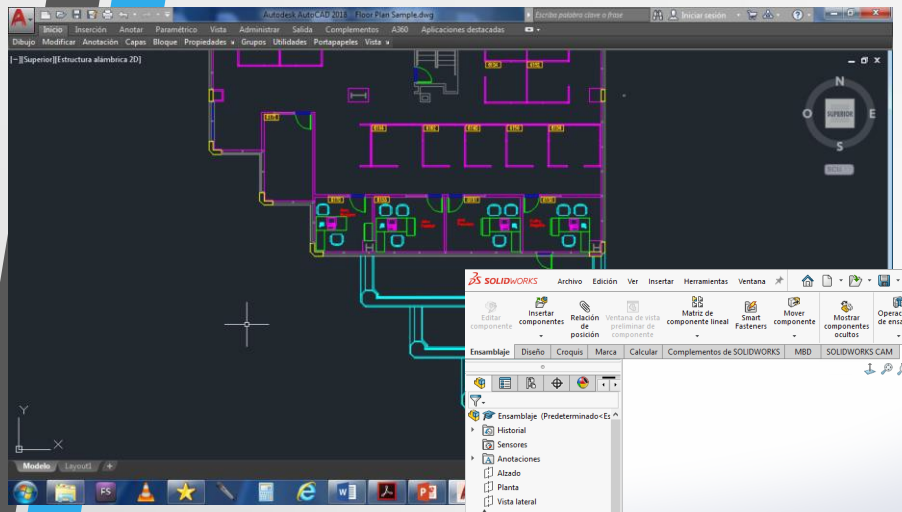

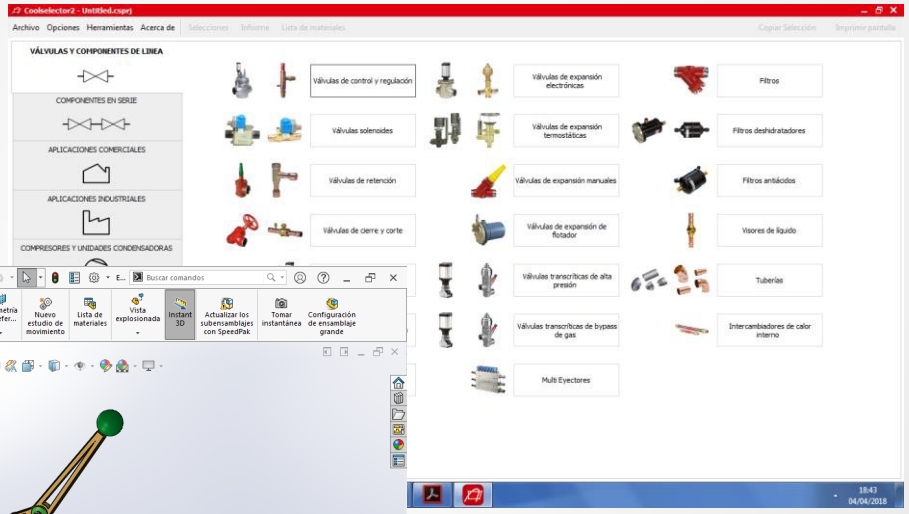

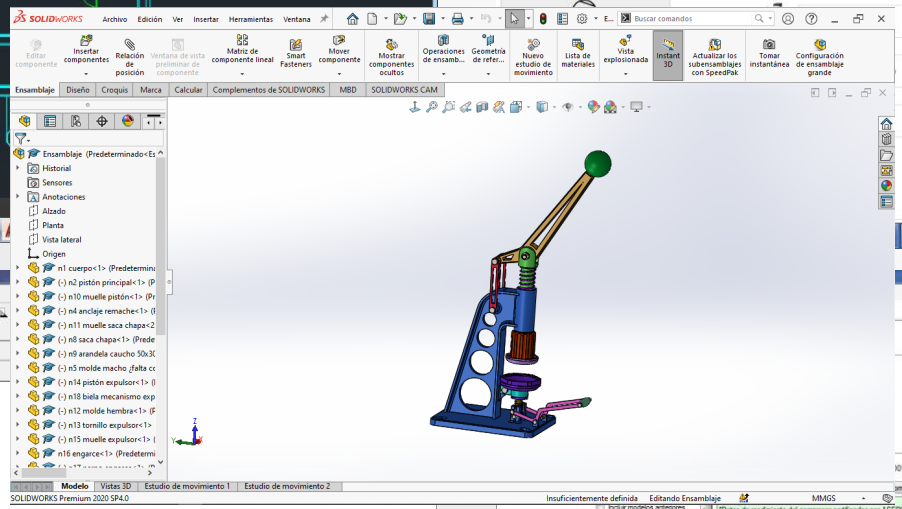

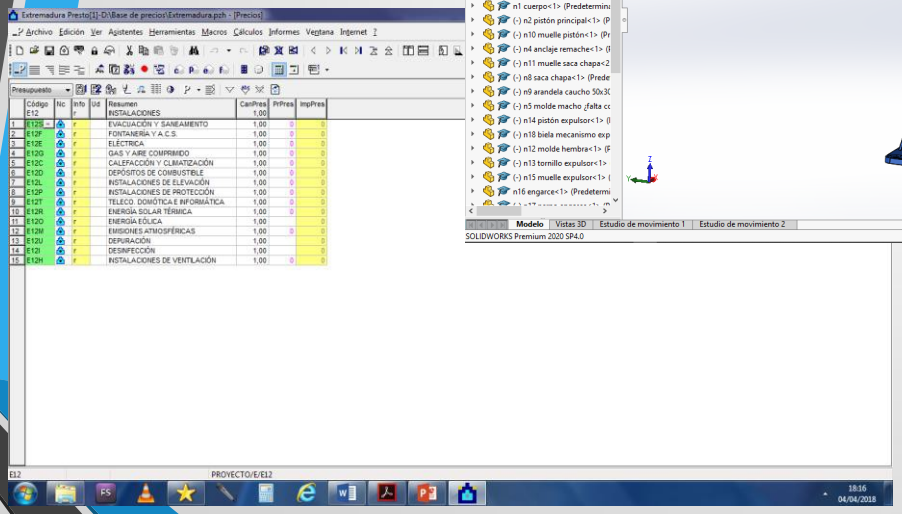

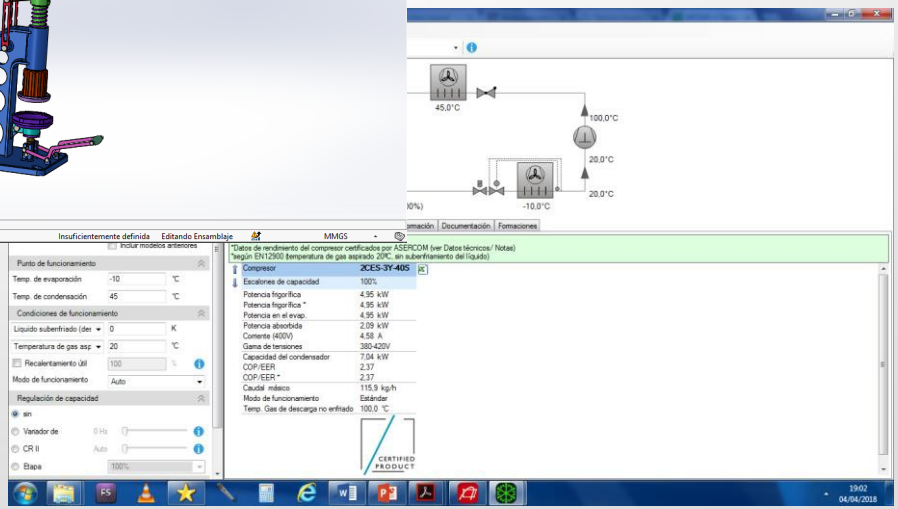

METODOLOGÍA

- Aula de Taller
- Formación Teórica y Práctica.
- Enseñanza individualizada y Trabajo en equipo.

I.E.S. AZUER
Unión Europea
Fondo Social Europeo
"El FSE invierte en tu futuro"
ACREDITA
CASTILLA-LA MANCHA

INSTALACIONES

- Aulas de teoría, Aula de Informática y Aula-Taller con todos los materiales y equipos necesarios para el correcto desarrollo del proceso de enseñanza-aprendizaje.

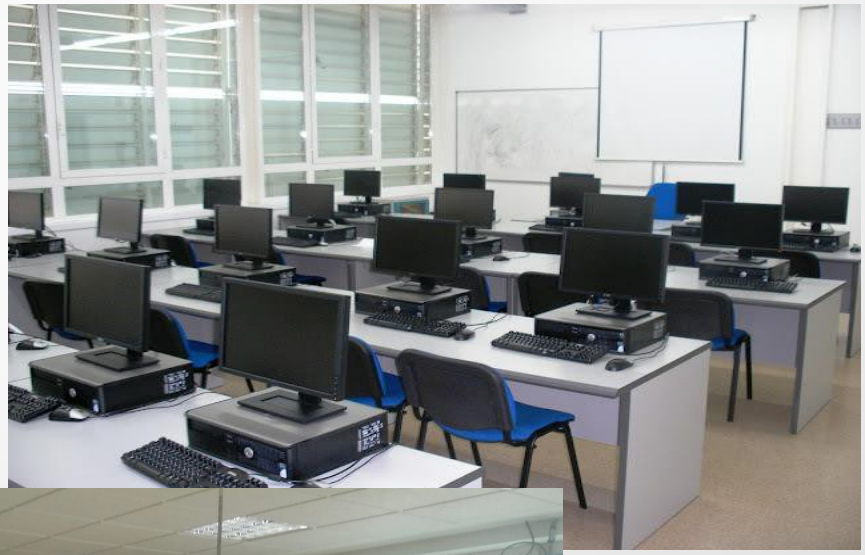

SALIDAS PROFESIONALES

- Profesiones muy demandadas.
- Inserción laboral próxima al 100%.
- Formación en Centros de Trabajo: Prácticas en empresa. Oportunidad de acumular experiencia y comenzar en el mercado laboral.

I.E.S. AZUER
Unión Europea
Fondo Social Europeo
"El FSE invierte en tu futuro"
ACREDITA
CASTILLA-LA MANCHA

SALIDAS PROFESIONALES

- Colaboración profesional con una red de empresas muy amplia.
- Experiencia de varios años con empresas muy importantes como **BRAHM** (antigua Santana), **CIATESA, Exide Technologies, Vestas ….**

SALIDAS PROFESIONALES

- Notas de prensa:
  - ***"Mercadona busca titulados de FP:*** *Mercadona ha lanzado una oferta de empleo para cubrir vacantes en sus centros logísticos de Valencia, Vitoria y Barcelona y de mantenimiento en Galicia"*

    Sucurriculum.com
  - *"La **formación profesional** es una de las claves que explican el mínimo desempleo juvenil en Alemania"*

    El país
  - *La multinacional **Brahm Precision Products Corporation Spain**, con el apoyo del Instituto de Comercio Exterior (ICEX) ,invertirá más de 4 millones de euros en su fábrica de **Manzanares** (Ciudad Real), donde actualmente trabajan 175 personas.*

    El DIGITALCLM
  - *Siete de cada diez alumnos de Formación Profesional consigue trabajo poco después de graduarse: En los últimos ocho años, el número de alumnos que estudian FP se ha duplicado. La eligen, sobre todo, por la formación práctica y por el fácil acceso al mercado laboral.*

    Antena 3 Noticias

I.E.S. AZUER
Unión Europea
Fondo Social Europeo
"El FSE invierte en tu futuro"
ACREDITA
CASTILLA-LA MANCHA

DIRECCIONES DE INTERÉS

Relación de páginas web donde ampliar la información:

- http://www.todofp.es/inicio.html
- http://www.educa.jccm.es/es/admision/admision-formacion-profesional
- http://www.iesazuer.es/formacion-profesional/

“La educación es el pasaporte hacia el futuro, el mañana pertenece a aquellos que se preparan para él en el día de hoy” ***Malcom X***

… OS ESPERAMOS
¡Muchas Gracias!